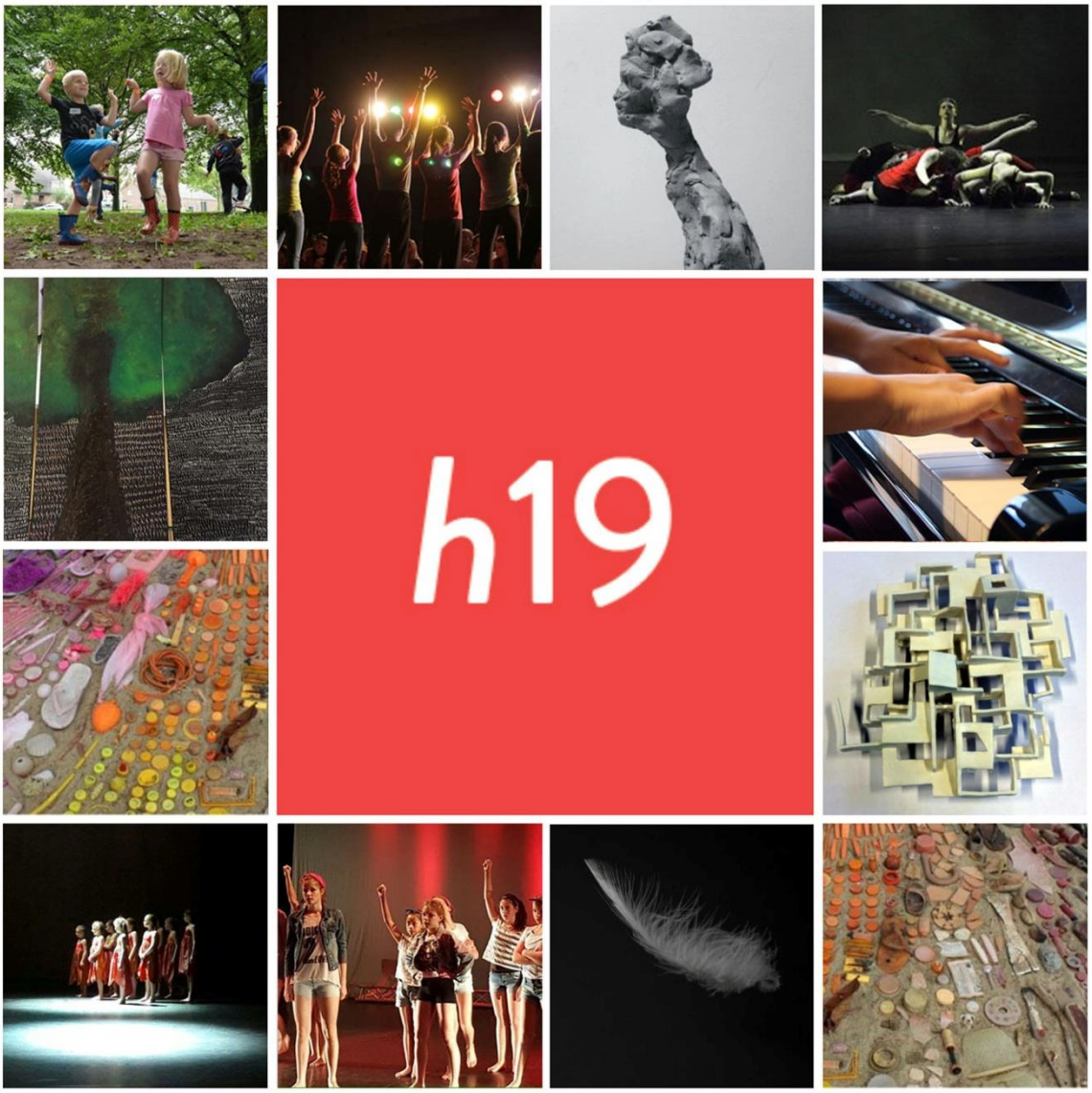


# AANBOD CULTUUREDUCATIE

## schooljaar 2017-2018

# Inhoudsopgave: pagina


| | |
|---|---|
| **Wat heeft *h*19 Centrum voor de Kunsten te bieden aan de basisscholen?** | 2 |
| **Aanbod workshops en projecten Dans** | 4 t/m 7 |
| **Aanbod workshops en projecten Literatuur** | 8 |
| **Aanbod workshops en projecten Muziek** | 9, 10 |
| **Aanbod combinatie muziek, theater, dans voor een viering** | 11 |
| **Aanbod workshops en projecten theater** | 12 |
| **Aanbod workshops en projecten beeldend** | 13, 14 |



De Kunst van het Ontdekken
*h*19 Centrum voor de Kunsten
Heuvel 19
4901KB Oosterhout
0162422025
www.h19.nl

Coördinatie afdeling Onderwijs *h*19: Robert Spronk

**Wat heeft *h*19 Centrum voor de Kunsten te bieden aan de basisscholen in Oosterhout en omgeving?**

Cultuur is van ons allemaal. Het zit diep geworteld in ons mens zijn en is een belangrijk onderdeel van onze ontwikkeling. Cultuur beoefenen leert ons allerlei trucjes over omgaan met elkaar, respecteren van elkaars creaties en gedachten en het leert je een eigen mening te vormen over wat je ziet, hoort, proeft, ruikt en voelt. Dat alles maakt cultuureducatie zo ontzettend belangrijk.
Daarom biedt h19 ook komend schooljaar weer allerlei nieuwe ervaringen voor leerlingen in het primair onderwijs. Om het kiezen niet té moeilijk te maken, zit in dit document slechts een selectie.

Neem gerust contact met ons op als je:

- zelf ideeën hebt en mogelijkheden zoekt
- op zoek bent naar creatieve uitvoerders
- graag thematisch iets wil
- of juist meerdere workshops binnen 1 discipline
- ondersteuning bij de eindmusical
- het maken van een vette presentatie
- of meer wil weten over een specifiek onderwerp

Naast het aanbod voor in de klas, zijn we er ook om juffen en meesters te ondersteunen en adviseren in hun zoektocht naar cultuureducatie. Dit doen we op allerlei manieren.

Bij advies en ondersteuning vanuit *h*19 kun je denken aan:

- teamtrainingen en individuele begeleiding van leerkrachten
- kadertrainingen voor leerkrachten
- begeleiding in het proces van de Cultuurloper
- het begeleiden van methodes, zoals bijvoorbeeld ‘Moet je doen’
- werken aan presentaties en voorstellingen
- opzetten van projectweken en themaweken
- ondersteuning bij het aanvragen van subsidies
- ondersteuning bij het ontwikkelen van een beleidsplan cultuureducatie
- ontwikkelen van lesbrieven
- in samenwerking met de school projecten op maat ontwikkelen
- organisatie van jubilea, afscheidsfeesten en/of andere schoolfestiviteiten

Al het aanbod wat hierna te bekijken is en voorzien is van een *, kan ook in een serie lessen worden gegeven. Er wordt dan diepgang aangebracht, waardoor de workshop wordt uitgebreid. Kosten hiervoor zijn afhankelijk van de duur van de lessenreeks.

Daarnaast kan bij elke workshop een educatief programma worden geleverd, waar je als docent in de klas mee aan de slag kan. Voorafgaand of juist na de workshop. Ook is er de mogelijkheid voor het organiseren van een excursie bij het betreffende onderwerp.
De mogelijkheden zijn eindeloos..
Kosten hiervoor zijn afhankelijk van de wensen en de mogelijkheden.

*h*19 werkt voor haar projecten samen met lokale partners. Denk aan BOCK, Theek 5 en Productiehuis Pannehoef. Samen kijken we wat het beste past bij het project en op welk podium dit het best tot zijn recht komt. Durf dus gerust over de muren en hekken van de school te kijken om een prachtig resultaat te boeken. Voor educatieve activiteiten in de school maar ook daarbuiten! Wij kijken graag mee en ondersteunen waar we kunnen.

Tot ziens in het komende schooljaar!

# .. DANS

**Alle danslessen zijn bedoeld om de leerlingen kennis te laten maken met dans volgens een gekozen thema. Indien het gewenst is dat er toegewerkt wordt naar een presentatie voor een viering of voorstelling, kan een 2e les besproken worden waarin de elementen uit les 1 in choreografie gezet worden. Deze choreografie wordt ingestudeerd en gerepeteerd door de dansdocent van *h*19.**
**U ontvangt een CD met de muziek van de choreografie voor de voorstelling.**

**Indien de school geen geschikte ruimte heeft om de dansles te volgen, kan de danszaal van *h*19 besproken worden.**

## Aanbod Dans groep 1 en 2

***Heksensoep en toverdrank, groep 1, 2 en 3***
Heksen en tovenaars zijn sprekende figuren uit de sprookjeswereld. Rondom dit thema wordt tijdens 1 of 2 twee lessen gedanst. De leerlingen maken kennis met dans gerelateerd aan een magische wereld. Het prentenboek 'Platvoetje' van Ingrid en Pieter Schubert wordt gebruikt als inspiratiebron voor deze dansles(sen).
*Tijdsduur: 1 of 2 lessen van 60 minuten*
*Kosten:€ 55,- per les*

***Kabouters, groep 1 en 2***
Kabouters marcheren door het bos en hebben veel te doen; hout hakken, stoepje vegen, bessen plukken. Ze springen over de takken in het bos en hebben veel plezier met elkaar. Als het donker wordt dansen ze bij het kampvuur voor elkaar en met elkaar en hebben veel lol.
*Tijdsduur: 1 uur*
*Kosten:€ 55,- per les*

***Circus, groep 1 t/m 4****
Acrobaten, koorddanseressen, dieren en clowns. Ze komen allemaal voorbij in het circusproject. Alle kinderen leren de verschillende vaardigheden van de artiesten en treden daarna voor elkaar op in een heuse circusvoorstelling. De leerlingen mogen verkleed in de les komen. Het niveau van de les voor 3,4 ligt hoger dan voor 1,2 in m.n. de artiesten, acrobaten en de circusdirecteur.
*Tijdsduur:1 uur*
*Kosten € 55,- per les*

***Dierendag, groep 1 t/m 4***
Als de dieren het een dagje voor het zeggen zouden hebben……..Visje Nemo zou het wel weten! Dan zou hij op bezoek gaan bij allerlei andere dieren waar hij normaal gesproken niet bij kan komen. Bij de kikkers in de plas, het paard in de wei, de tijgers in het bos of bij de vogels in de lucht. In een leuk dansverhaal komen de kinderen in aanraking met bewegingen van verschillende dieren. Eigenlijk blijkt steeds dat het visje niet tevreden is en meer wil ontdekken. Of het goed afloopt? Zeker wel, bovendien leert het visje Nemo het spreekwoord kennen: Oost, west, thuis, best!
*Tijdsduur: 1 uur;*
*Kosten: € 55,- per les*

***Dans in de Kinderboekenweek, groep 1 t/m 5****

De Kinderboekenweek is van woensdag 4 oktober tot zondag 15 oktober 2017. In de dansles zal inhoudelijk verwezen worden naar het thema van de Kinderboekenweek: “Griezelen; gruwelijk eng”
In deze les wordt gedanst rond fantasiewezens, figuren en dieren die er net zo eng uit kunnen zien als je zelf wilt. De wezens beleven een spannend avontuur. De les is aangepast aan het niveau van de groep d.w.z. dat de kleuters andere wezens dansen dan groep 5. Het wordt steeds spannender natuurlijk!!
Ook zal in de les in groep 3, 4 en 5 de nadruk liggen op samenwerking waardoor een fantasiewezen ineens wel 2 of 3 hoofden en veel armen of benen kan hebben!!
*Tijdsduur: 1 uur*
*Kosten:€ 55,- per les*

***Bijna vakantie, groep 1 t/m 8****
De zomervakantie komt eraan! Wie gaat er allemaal op vakantie en waar naartoe? Frankrijk, Spanje, Italië, Griekenland of wordt het misschien Turkije? Ieder land heeft zijn eigen dansen en om in de vakantiesfeer te komen worden er drie landen gekozen. Geen suffe volksdans maar swingende werelddans geschikt voor alle groepen van de basisschool.
*Tijdsduur: 1 uur*
*Kosten: € 55,- per les*

***Landenproject, groep 1 t/m 8****

Tijdens dit project, dat eventueel gebruikt kan worden voor de hele school, behandelt elke leerkracht met zijn groep een land. De leerlingen verzamelen allerlei informatie, maken verslagen/werkstukken, kunnen presentaties geven of een tentoonstelling inrichten voor medeleerlingen, ouders en belangstellenden. Vanuit H19 krijgt dit schoolproject een extra dimensie doordat er dansworkshops door een docent worden verzorgd. De danslessen kunnen resulteren in een voorstelling.
Groep 1 en 2 : Nederland, Duitsland
Groep 3 : Italië
Groep 4 : Frankrijk
Groep 5 : Indonesië
Groep 6 : Spanje
Groep 7 : Griekenland
Groep 8 : Turkije
(In overleg is wijziging van landkeuze mogelijk.)
*Kosten: € 55,- per uur per les, inclusief projectmap*

## Aanbod Dans groep 3 en 4

***Heksensoep en toverdrank, groep 3: zie aanbod groep 1 en 2***
***Pietenswing, groep 3: zie aanbod groep 1 en 2***
***Circus, groep 3 en 4: zie aanbod groep 1 en 2***
***Dierendag, groep 3 en 4: zie aanbod groep 1 en 2***
***Dans in de Kinderboekenweek, groep 3 en 4: zie aanbod groep 1 en 2***
***Bijna vakantie, groep 3 en 4: zie aanbod groep 1 en 2***
***Landenproject, groep 3 en 4: zie aanbod groep 1 en 2***

***Geheime beroepen (over geheimagenten en superspeurneuzen), groep 3 en 4***
Sommige mensen hebben een heel spannend beroep. Zij zijn altijd bezig met geheimen en het ontrafelen daarvan. Het zijn de geheimagenten, superspeurneuzen, spionnen en detectives. Hun eerste taak is het sporenonderzoek. In deze les worden alle lichaamsdelen gebruikt om sporen mee te maken. De les is erg actief en spannend.
*- Optie 1: Tijdsduur: 1 lesuur; Kosten:€ 55,- per les*

*- Optie 2; Tijdsduur: 2 lesuren;Kosten:€ 110,- per les*

***Ridder Joris en de draak, groep 3 en 4***
Ridders en jonkvrouwen spreken erg tot de verbeelding. De leerlingen beelden dansend het verhaal uit van Ridder Joris die een jonkvrouw redt uit de klauwen van een draak. In de lesmap staat een beschrijving hoe men op eenvoudige wijze een drakenmasker kan maken. Tijdens de dansles wordt op een bijzondere wijze kennisgemaakt met de heldendaden van ridders.
*Tijdsduur: 1 uur; Kosten:€ 55,- per les*

***Herfst, winter, lente en zomer, groep 3 en 4***
In overleg met de leerkracht komt de dansconsulent 1, 2, 3 of 4 keer in het jaar in de groep. De leerlingen maken kennis met dansen rondom de seizoenen en met een dansattribuut. Tijdens iedere bijeenkomst zal één van de danselementen lichaam, tijd, ruimte en kracht extra worden belicht. De seizoenen worden met hun specifieke kenmerken gekoppeld aan beweging en dans.
*Tijdsduur: 1, 2, 3, of 4 uur; Kosten: € 55,- per uur per les*

***Water, aarde, lucht en vuur, groep 4 en 5***
Een dansproject rondom de vier natuurelementen water, aarde, lucht en vuur. In vier, wekelijks aaneengesloten, danslessen komen de elementen apart aan bod maar juist ook in samenwerking met elkaar. De laatste les wordt afgesloten met een verhaal (hoor/reactiespel) waarin de elementen elkaar steeds weer op verschillende manieren beïnvloeden.
*Tijdsduur: 4 lessen van 1 uur*
*Kosten: € 220,-per 4 lessen*

***Het Carnaval der Dieren, groep 3 en 4***
Kijk, daar is het carnaval met beestenspul van overal op de maat van muziek van Camille Saint-Saëns.
Op zijn muziek leren de leerlingen luisteren naar, en te dansen op, de muziek voor verschillende dieren. De leerlingen leren dat de bewegingen van de dieren passen bij de muziek en gebruiken deze typische dierbewegingen in het dansen zodat in les 2 “het carnaval der dieren” echt gedanst en opgevoerd kan worden. Voorafgaand aan de eerste les luisteren de kinderen al naar de muziek en proberen te raden welk dier bij welke muziek hoort.
*Tijdsduur: 2 lessen van 1 uur*
*Kosten:€ 110,- per 2 lessen*

***Het oude kasteel, groep 4 en 5***
In een oud kasteel gebeuren vreemde dingen. Dit dansproject gaat over beelden die tot leven komen van de geesten die ooit in het kasteel geleefd hebben.
Concentratie en inlevingsvermogen worden in deze les geoefend.
*Tijdsduur: 1 uur*
*Kosten: € 55,- per les*

## Aanbod Dans groep 5 en 6

***Dans in de Kinderboekenweek, groep 5: zie aanbod groep 1 en 2***
***Water, aarde, lucht en vuur, groep 5: zie aanbod groep 3 en 4***
***Bijna vakantie, groep 5 en 6: zie aanbod groep 1 en 2***
***Landenproject, groep 5 en 6: zie aanbod groep 1 en 2***
***Het oude kasteel, groep 5: zie aanbod groep 3 en 4***

***Van solo tot kwartet, groep 5 en 6***
Vanuit een spel van 64 speelkaarten komen de leerlingen tot beweging en dans. Door middel van gekozen speelkaarten experimenteren de leerlingen met dansbewegingen. Tijdens deze lessen worden de danselementen lichaam, ruimte, tijd en kracht gebruikt als uitgangspunt.
*Tijdsduur: 1 lesuur*
*Kosten: € 55,- per les*

***Hercules, groep 5***
Een dansproject bestaande uit een voorbereidende les door de leerkracht en vervolgens een dansles van 60 minuten, die wordt gegeven door de dansdocent van H19. Hercules wordt door heel Europa afgebeeld in beelden en schilderijen, op pleinen en in musea. Hercules is een tot de verbeelding sprekend figuur uit de Griekse mythologie. Tijdens dit project nemen we als onderwerp: de 12 opdrachten die Hercules moest uitvoeren om zijn onsterfelijkheid te behouden. Tijdens deze dansworkshop komen de leerlingen tot een spannende choreografie.
*Tijdsduur: 1 lesuur*
*Kosten: € 55,- per les*

***Voorzetsels, groep5***
In dit project dansen de leerlingen met stoelen waarbij op creatieve wijze de voorzetsels worden geoefend in de woordenreeks; boven, onder, naast en voor, over, achter en ga zo maar door. Bij, tegen tussen en op, ik ken het hele rijtje nu al uit m'n kop! Tevens worden er allerlei manieren uitgevonden om met de stoel te dansen. (op welke manieren zijn deze neer te zetten en hoe kan ik daarbij bewegen)
Tot slot bedenken we samen in 2 groepen een choreografie die de kinderen aan elkaar laten zien.
Dit project is ook prima geschikt als voorbereiding voor een maandviering.
*Tijdsduur: 1 lesuur*
*Kosten: € 55,- per les*

***De modeshow, groep 6****

Zet op, trek aan, sla om, verberg, onthul, stap in, draai om. De nieuwe modelijn wordt gepresenteerd. Modellen lopen over de catwalk en laten zich van alle kanten zien. Strak, bizar, feestelijk, uniform, extravagant, enzovoort. Kleding kan bepalend zijn voor de manier waarop iemand zich beweegt. Expressie en persoonlijke creativiteit zijn belangrijke elementen tijdens deze workshop. De leerlingen komen in aanraking met styling, typering en de tegenstelling tussen doorsnee en extravagant.

*Tijdsduur: 1 of 2 lesuren*
*Kosten: € 55,- per les of € 110,- per 2 lessen*

***Sport en dans, groep 6***
Sport neemt een belangrijke plaats in onze cultuur en maatschappij in. Iedere leerling heeft te maken met sport en sportactiviteiten. Sport wordt in de kunsten uitgebeeld in sculpturen en afgebeeld in schilderijen en foto's. Maar sport is ook uit te beelden in dans. Tijdens de dansles maken de leerlingen kennis met dans, waarin sportbewegingen als uitgangspunt worden gebruikt.
*Tijdsduur: 1 lesuur*
*Kosten: € 55,- per les*

# ..LITERATUUR

***Schrijver in de Klas,* groep 1 t/m 8**

Kinderboekenschrijver Eus Roovers komt in de klas. In de interactieve les tovert hij met woorden. Plezier in schrijven, het gebruik van de eigen fantasie en spelen met taal staan daarbij centraal. Eus geeft aansprekende voorbeelden en begeleidt de leerlingen bij het zelf schrijven van een kort verhaal of gedicht, dat hij vervolgens klassikaal bespreekt. Ook leest Eus voor uit eigen werk en beantwoordt hij alle vragen.

*Tijdsduur:* *groep 1/2: 30 minuten; groep 3 t/m 8: een uur*
*Kosten:* *€ 55,- per lesgroep*

***De schatkist van de bibliotheek,* groep 5 en 6 *(Een samenwerkingsproject van Theek5 en h19) ****

De leerlingen brengen een bezoek aan de bibliotheek. Daar krijgen ze een korte inleiding over Theek5, waarna ze met schrijver Eus Roovers op speurtocht gaan in de bibliotheek. Ze moeten per groepje zinnen en woorden uit willekeurige boeken halen. Eus noteert de gekozen zinnen en woorden op een groot vel papier. De leerlingen nemen die zinnen en woorden mee naar school. In een volgende bijeenkomst (een week later op school) gaan de leerlingen onder begeleiding van Eus Roovers met die zinnen en woorden aan de slag. Aan het einde van de les worden de verhalen en gedichten voorgelezen. Daarna volgt ook nog een 'tentoonstelling' van de geschreven teksten in bibliotheek Theek5.

*Tijdsduur:* *2, 5 uur (1 uur in Theek5 en 1,5 uur op school)*
*Kosten:* *€ 140,- per lesgroep*

***Humor voor beginners,* groep 5 t/m 8**

Schrijver Eus Roovers geeft in een uur een performance vol humor en aanstekelijk enthousiasme. Op komische wijze maken de leerlingen kennis met de verschillende soorten, stijlen en vormen van humor. Ook gaan ze zelf aan de slag met het schrijven van een grappige tekst. Uiteraard mag er gedurende de les uitgebreid worden gelachen.

*Tijdsduur:* *1 uur*
*Kosten:* *€ 55,- per lesgroep*

# .. MUZIEK

***Kleuters en muziek,* groep 1 en 2**

De kinderen zitten in het eigen lokaal (of in een speellokaal) in een kring. Ze maken kennis met verschillende muziekinstrumenten, waarop ze mogen spelen. Ook zingen ze en bewegen mee op de muziek. Hoofddoelstelling is dat kinderen kennismaken met diverse werkvormen in de muziek: muziek maken (zingen en spelen), luisteren naar muziek, bewegen op muziek, spreken over muziek, niet alledaagse muzikale werkvormen (muziek voelen, zien). Daarnaast leren de kinderen de parameters hoog/laag, hard/zacht en kort/lang benoemen.

*Tijdsduur:* *Twee lessen van 45 minuten*
*Kosten:* *€ 110,- per lesgroep*

***Meedoen met muziek voor kleuters,* groep 1 en 2 *(concert voor kleuters)***

Twee muzikanten willen graag muziek maken, maar ze zijn elkaar steeds kwijt. Daarom spelen ze eerst maar om de beurt. Als ze elkaar hebben gevonden, ontdekken ze dat het veel leuker is om samen te spelen en te zingen. Als de zaal vol kinderen dan ook nog eens gaat meedoen, en er zelfgemaakte instrumenten bij worden gebruikt, is het muziekfeest compleet. In de voorstelling van 50 minuten, in theater De KluiZ, maken de leerlingen kennis met diverse muziekinstrumenten. Voorafgaand studeren ze op school de liedjes in. Ook maken de leerlingen op school zelf instrumenten - die tegen een stootje kunnen – en deze instrumenten worden tijdens het concert gebruikt.

*Tijdsduur:* *concert van 50 minuten*
*Kosten:* *€ 110,- per lesgroep; eventueel voorafgaande les(sen) op school: € 55,- per uur*

***Da's wel, Dis-ney,* groep 1 en 2 *(concert voor kleuters)***

Tijdens het concert van 50 minuten – in Theater De KluiZ – maken de leerlingen kennis met een aantal Disney-liedjes. Ze zingen mee met bekende teksten en reageren op een dirigent. Wanneer twee muzikanten gaan musiceren met de kinderen ontstaat het idee om allerlei Disney-liedjes te spelen. Tussendoor zijn er vermakelijke muzikale grappen en grollen. Natuurlijk doen de kleuters flink mee met zang, klank en beweging. Maximaal aantal leerlingen per concert: 30 leerlingen.

*Tijdsduur:* *1 uur*
*Kosten:* *€ 110,- per lesgroep.*
*Eventuele voorafgaande lessen op school € 55,- per lesgroep per uur, eventueel benodigde materialen in overleg met de consulent muziek*

***De vier jaargetijden,* groep 1, 2 en 3 ***

Muzikale themalessen rondom herfst, winter, voorjaar en zomer. Vier keer komt een docent muziek op school. Hij of zij zingt en musiceert samen met de leerlingen. De leerlingen leren hoe de sfeer van de verschillende seizoenen vertaald kan worden in geluid en muziek.

*Tijdsduur:* *4 lesuren*
*Kosten:* *€ 220,- per lesgroep*

***De muziekfabriek,* groep 3 en 4**

Met zelfgemaakte instrumenten spelen de leerlingen begeleidingen bij aangeboden liedmateriaal. Een lespakket met handleidingen voor het maken van instrumenten, liedjes met kant-en-klare begeleidingen voor de zelfgemaakte instrumenten en instrumentale begeleidingen op cd. De leerlingen maken zelf hun instrumenten en daarmee muziek. Doordat de leerlingen met hun 'eigen' instrument musiceren, wordt hun betrokkenheid bij muziek vergroot.

*Tijdsduur:* *3 lesuren*
*Kosten:* *€ 165,- per lesgroep, inclusief lespakket en cd*

***H19 Sprookjesconcert,* groepen 3, 4, 5**

In theater De KluiZ geeft H19 een concert, waarbij korte sprookjes worden voorgelezen en de musici in woord en gebaar de sprookjes tot leven laten komen. De leerlingen kunnen het concert verkleed bijwonen. De leerlingen ervaren hoe de sfeer van verschillende sprookjes muzikaal vertaald kan worden.

*Tijdsduur:* *Het concert duurt 50 minuten*
*Kosten:* *€ 5,50 per leerling*
*(Het concert vindt alleen plaats bij voldoende aanmeldingen)*

***Daar zit muziek in,* groep 5 en 6**

Een serie lessen, waarbij het luisteren naar muziek centraal staat. Allerlei aspecten van geluid, muziek, composities en musiceren komen aan bod.
Maar naast het luisteren en de theorie is er ook aandacht voor het zelf muziek maken.
De leerlingen krijgen inzicht in muzikale structuren, compositie en andere facetten van muziek.

*Tijdsduur:* *3 lesuren*
*Kosten:* *€ 165,- per lesgroep*

***Schoolconcert Spelen met Pop,* groep 6**

Muzikanten van H19 maakt samen met de leerlingen van groep 6 muziek. Tijdens het 50 minuten durende concert worden de leerlingen meegenomen op een muzikale reis door de wereld van de popmuziek, waarbij bijna alle popstijlen de revue passeren. Middels een lesbrief worden de leerlingen voorbereid op het concert, waarbij hun inbreng onontbeerlijk is.

*Tijdsduur:* *concert van 50 minuten*
*Kosten:* *€ 6,25 per leerling per concert*

**Project: *Blaasmuziek is Chill,* groep 5/6 (eventueel groep 7)**

Korte beschrijving: de leerlingen maken op een actieve manier kennis met blaasmuziek, ritme, dans, emotie en blaasinstrumenten. In de lessen leren de kinderen liedjes met dans, dirigeren, blaasinstrumenten bespelen en herkennen. Het project wordt afgesloten met een voorstelling.
Het project is een samenwerking tussen basisscholen een harmonie of fanfare en eventueel h19.

# ..MUZIEK|THEATER

***Combinatieproject muziek en dans; toewerken naar een viering / voorstelling voor de hele school***

**Thema's per groep:**

***Sprookjes, groep 1/2 (dans)***
De kabouters in het bos marcheren door het bos en beleven vrolijke avonturen. In de les maken we een dansverhaal dat getoond kan worden op de viering.
Kinderen mogen tijdens de viering verkleed komen als kabouter.

***Fantasiedieren, groep 3/4 (dans en muziek)***
lied: ik ben een dinosuarus (EW 143)
Personages: dinosaurus, giraffe, pterodontl, armadillo
De kinderen dansen de fantasiedieren op een kort stukje muziek en zingen dan het lied tijdens de viering.

***Griezelen, groep 5/6 (dans en muziek)***
Lied: Heks in de straat (EW220)
Personages: kleine kindertjes en 7 kleine kikkertjes
Voorafgaand aan het lied dansen de kinderen een heksendans.

***Gamen, groep 7/8 (muziek)***
Introduktie: wat voor soort muziek horen er bij spelletjes.
Laat kinderen met orff-instrumenten muziek maken voor een game. Liedje uit Eigenwijs over telefoon of gamen.

# ..THEATER

***Kennismaking toneel spelen, groep 1 & 2***

Teaching in role: de theaterdocent komt verkleed als een personage binnen ( clown, Jip/Janneke, bouwvakker, balletdanseres, etc.) De gekozen personages zijn bespreekbaar en mogelijk op aanvraag om aansluiting bij thema's te krijgen.

*Tijdsduur: in overleg*
*Kosten: € 55,- per uur*

***Kennismaking toneel spelen, groep 3 & 4***

De eerste algemene basis van het theaterspel wordt middels het uitbeelden van emoties, tableaus of verteltheater aangeboden. Het is ook mogelijk om met een eigen gekozen thema te werken.

*Tijdsduur: 1 uur*
*Kosten: € 55,-*

***Kennismaking toneel spelen, groep 5 & 6****

De eerste algemene basis van het theaterspel wordt aangeboden door stil spel, bewegingsspel of het spelen van personages. Het is ook mogelijk om met een eigen gekozen thema te werken of de lessen te gebruiken voor het voorbereiden van een theatrale act.

*Tijdsduur: 1 uur*
*Kosten: € 55,-*

***Kennismaking toneel spelen, groep 7 ****

De eerste algemene basis van het theaterspel wordt aangeboden door improvisatie, het spelen van een personage of het stimuleren van spelplezier. Het is ook mogelijk om met een eigen gekozen thema te werken of de lessen te gebruiken voor het voorbereiden van een theatrale act.

*Tijdsduur: 1 uur/1,5 uur*
*Kosten: € 55,-/€ 82,50*

***Kennismaking toneel spelen, groep 8****

De eerste algemene basis van het theaterspel wordt aangeboden door improvisatie, het spelen van een personage of regie. Het is ook mogelijk om met een eigen gekozen thema te werken of de lessen te gebruiken voor het voorbereiden van een theatrale act.

*Tijdsduur: 1 uur/1,5 uur*
*Kosten: € 55,-/€ 82,50*

***Introductieworkshop musical, groep 8****

Als introductie op de musical worden basisvaardigheden getraind en zijn er veel tips en tucs.
Is er assistentie nodig bij het maken en instuderen van de dansen bij de afsluitende musical? Schakel dan de hulp in van de *h*19. De school levert de muziek en het script van de musical aan. Samen met de theaterdocent wordt het een onvergetelijke productie.
Het aantal uur wordt in nader overleg bepaald.

*Tijdsduur: 1 lesuur per repetitie*
*Kosten: € 55,- per repetitie*

# ..BEELDEND

***Beeldend; tekenen, groep 1 t/m 8****

Alles begint met tekenen. Lijnen en vlakken vertellen het verhaal, wat je in woorden niet kan vatten. Ga mee op avontuur in de fantasie of de realiteit. Doe mee met het tekenen van mensen of dieren die jij mooi en interessant vindt. Of teken je misschien jezelf?

Deze workshop kan worden aangepast op het thema van de week. Wat ideetjes:

- Zelfportret
- Portretten algemeen
- Dieren tekenen
- Jouw thema

*Tijdsduur workshop: 1 lesuur (+0,5 uur voorbereiding)*
*Kosten: € 77,50 per les (exclusief materialen)*

***Beeldend; 3D, groep 1 t/m 8****

Boetseren, beelden maken met klei of ander (rest) materiaal. Sculpturen, vormen, al dan niet herkenbaar. Lekker bouwen om tot een prachtig museumstuk te komen. Met vooraf gestuurde opdracht of juist in alle vrijheid ontdekken wat de mogelijkheden zijn met de kracht van de verbeelding. Thema kan aangepast worden naar wens van de school.

Voorbeelden:

- Koppen boetseren
- Dieren maken
- Torens bouwen
- Jouw thema..

*Tijdsduur workshop: 2 lesuren (+0,5 uur voorbereiding)*
*Kosten: € 132,50 per les (exclusief materialen)*

***Beeldend; collage, groep 1 t/m 8****

Collage in een techniek waarbij je verschillende materialen gebruikt om tot een beeld te komen. Met tijdschriften, tekengerei, verf en andere voorhandenzijnde middelen. De afbeelding die ontstaat kan figuratief zijn of juist geheel abstract. Vele kunstenaars in de geschiedenis gingen ons voor!

Ideeën:

- Picasso en collage
- Maak je eigen portret, maar dan anders
- Fantasiebeesten
- Jouw thema
-

*Tijdsduur workshop: 1 lesuur (+0,5 uur voorbereiding)*
*Kosten: € 77,50 per les (exclusief materialen)*

***Het Straatmuseum, groep 1 t/m 8****
Naar kunstschatten jagen op straat

Op straat kom je soms zomaar dingen tegen die bijzonder zijn, zoals platgetrapte blikjes, stukjes hout, en nog veel meer.
Vind jij ook wel eens een schat?
Loop jij ook wel eens ergens en dat je oog valt op iets ongewoon gewoons?
Vind jij ook wel eens iets dat je je leven lang wilt bewaren?
Gewoon omdat jij er iets in ziet dat je bijzonder vindt, gek of speciaal.
Wij zijn erg benieuwd naar wat jou opvalt op straat. Voor die schatten, ofwel straatsculpturen, maak je in een workshop een bijzonder museumstuk.
Met die objecten toveren we de school om in een straatmuseum, waar iedereen welkom is.
Doe je mee?

*Tijdsduur workshop: 2 lesuren (+0,5 uur voorbereiding)*
*Kosten: € 132,50 per les (exclusief materialen)*

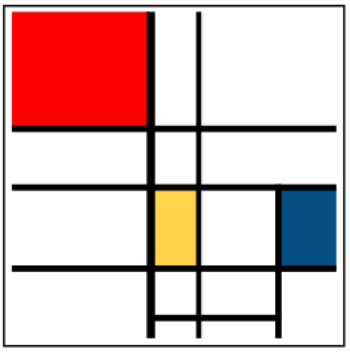

***'2017 SPECIAL: 100 jaar de Stijl', groep 1 t/m 8****
In 2017 is het 100 jaar geleden dat de kunstbeweging De Stijl in Leiden is opgericht. Nederland viert dit.
Piet Mondriaan is een van de – zo niet de grootste – moderne kunstenaar(s) ooit. Geboren in Nederland verovert hij de wereld met zijn beroemde abstracte schilderijen. Die abstracte kunst gaat echter niet over een nacht ijs. Zo schildert hij eerst groene landschappen vol koeien, sloten en boerderijen. Onder invloed van de Zeeuwse luchten en duinen zien we later felle kleuren en losse verfstreken. De theosofie tovert magische bloemen en vrouwen op het doek. En na zijn kennismaking met de Parijse avant-garde is een meer kubistische vormentaal zijn devies. Als we die warm gloeiende molens, kleurrijke polders en 'hoekige' appelbomen achter elkaar zetten, ontvouwt zich niet alleen een reis door Mondriaans oeuvre, maar door de hele geschiedenis van de moderne kunst. Voor veel De Stijl kunstenaars was Piet Mondriaan het grote voorbeeld. Zijn zoektocht naar abstractie en primaire kleurgebruik inspireerde vele kunstenaars.

Workshop de Stijl van Piet Mondriaan: van figuratief naar abstract
Beeldend; de Stijl, groep 1 t/m 8
Een workshop waarin je wordt meegenomen van de realiteit naar abstracte kunst. Hoe kom je nu tot die paar lijnen? Samen gaan we het experiment aan. De kleuren rood, geel, blauw, zwart en wit gaan ons helpen om een fascinerend eindresultaat te boeken. Wil je daar als school nog een speciaal thema aan toevoegen? Dat kan!

*Tijdsduur workshop: 1 lesuur (+0,5 uur voorbereiding)*
*Kosten: € 77,50 per les (exclusief materialen)*